

# Aufnahmevertrag

Kath. Kindergarten St. Sebastian  
Spessartstr. 6  
97788 Neuendorf  
Tel. 09351-4151  
info@kiga-neuendorf.de

## **Personalien des Kindes**

Name: \_\_\_\_\_ Vorname: \_\_\_\_\_  
Straße: \_\_\_\_\_  
PLZ/Wohnort: \_\_\_\_\_  
Telefon: \_\_\_\_\_  
Geburtsdatum: \_\_\_\_\_ Geburtsort: \_\_\_\_\_  
Staatsangehörigkeit: \_\_\_\_\_ Religion: \_\_\_\_\_

## Name und Geburtsdatum der **Geschwister**:

1. \_\_\_\_\_
2. \_\_\_\_\_
3. \_\_\_\_\_
4. \_\_\_\_\_

## **Leben die Eltern getrennt?**

JA  Nein

Erziehungsberechtigte: \_\_\_\_\_

Geplante Aufnahme ab: \_\_\_\_\_

## **Personalien des Vaters**

Name: \_\_\_\_\_ Vorname: \_\_\_\_\_  
Geburtsname: \_\_\_\_\_ Geburtsort: \_\_\_\_\_  
Geburtsdatum: \_\_\_\_\_ Religion: \_\_\_\_\_  
Staatsangehörigkeit: \_\_\_\_\_ Familienstand: \_\_\_\_\_  
Gelernter Beruf: \_\_\_\_\_  
Arbeitgeber: \_\_\_\_\_  
Telefonisch erreichbar (dienstlich): \_\_\_\_\_  
Vollzeit / Teilzeit / Schicht(unterstreichen): momentan berufstätig:  ja  nein

## Personalien der Mutter

Name: \_\_\_\_\_ Vorname: \_\_\_\_\_  
Geburtsname: \_\_\_\_\_ Geburtsort: \_\_\_\_\_  
Geburtsdatum: \_\_\_\_\_ Religion: \_\_\_\_\_  
Staatsangehörigkeit: \_\_\_\_\_ Familienstand: \_\_\_\_\_  
Gelernter Beruf: \_\_\_\_\_  
Arbeitgeber: \_\_\_\_\_  
Telefonisch erreichbar (dienstlich): \_\_\_\_\_  
Vollzeit / Teilzeit / Schicht(unterstreichen): momentan berufstätig: O ja O nein

## Unterbringung im Notfall (Name, Adresse und Telefonnummer)

1. \_\_\_\_\_
2. \_\_\_\_\_
3. \_\_\_\_\_

Das Kind hat folgende Allergien: \_\_\_\_\_

Das Kind nimmt dauerhaft folgende Medikamente: \_\_\_\_\_

Datum der letzten **Tetanus Impfung**: \_\_\_\_\_

Schutzimpfungen: 1. \_\_\_\_\_ 2. \_\_\_\_\_  
3. \_\_\_\_\_ 4. \_\_\_\_\_

Überstandene Krankheiten: \_\_\_\_\_

Name und Anschrift mit **Telefonnummer** des Hausarztes/Kinderarztes:

Name der **Krankenkasse**: \_\_\_\_\_

Sonstige Bemerkungen \_\_\_\_\_

Das Kind hat bereits eine **Einrichtung** besucht. Nein O Ja O Welche: \_\_\_\_\_

Sind Sie Mitglied im Kindergarten **Förderverein**? O Ja O Nein

(= eine notwendige Information wegen der Abbuchung von Spiel- & Materialgeld, denn Mitglieder sind befreit davon)

Mit der hier geleisteten Unterschrift bestätige ich/wir , dass ich /wir über anfallende Gebühren und derzeit gültige Öffnungszeiten informiert bin/sind. Ferner akzeptiere ich/wir die im Kindergarten "Leitfaden" und in der **Kindergartenordnung** festgelegten Kriterien damit mein /unser Kind im Kindergarten Neuendorf aufgenommen wird. Außerdem ist uns bewusst, dass gelegentlich Fotos der Kinder von verschiedenen Veranstaltungen im Kindergarten für Nachbestellungen aushängen!

---

(Datum, Unterschrift der Erziehungsberechtigten)

Unterschrift der Leiterin

**Name des Kindes:** \_\_\_\_\_

**Betriebszeiten:**

**Montag – Donnerstag** 7:00 Uhr - 16:00 Uhr

**Freitag** 7:00 Uhr - 13:30 Uhr

**Buchungszeiten**

Uhrzeiten eintragen

Montag	Dienstag	Mittwoch	Donnerstag	Freitag

Tagesgesamststunden eintragen

Montag	Dienstag	Mittwoch	Donnerstag	Freitag

**Errechnete Wochenbuchungszeit:** \_\_\_\_\_

(= alle 5 Tagesgesamststunden zusammenrechnen)

Elternbeitrag 1. Kind (zuzüglich 1.- Spielgeld /Monat)	Elternbeitrag 2. Kind (zuzüglich 1.- Spielgeld /Monat)	Buchungszeit Pro Tag
80.- €	60,00 €	1-2 Stunden = <b>10 Std. / Woche</b>
85.- €	63,75 €	2-3 Stunden = <b>15 Std. / Woche</b>
90.- €	67,50 €	3-4 Stunden = <b>20 Std. / Woche</b>
95.- €	71,25 €	4-5 Stunden = <b>25 Std. / Woche</b>
100.- €	75,00 €	5-6 Stunden = <b>30 Std. / Woche</b>
105.- €	78,75 €	6-7 Stunden = <b>35 Std. / Woche</b>
110.- €	82,50 €	7-8 Stunden = <b>40 Std. / Woche</b>
115.- €	86,25 €	8-9 Stunden = <b>42,5 Std. / Woche</b>

- ✓ Bitte bedenken Sie, dass **1 - 6 Jährige** mindestens 20 Stunden in der Woche buchen müssen!
- ✓ **Schulkinder** haben die Möglichkeit weniger Stunden zu buchen!

Unterschrift: \_\_\_\_\_

Buchung ist verbindlich gültig ab: \_\_\_\_\_ bis \_\_\_\_\_

# **Abholerlaubnis**

Ich bin/Wir sind damit einverstanden, dass mein/unser Kind

-----

(Name des Kindes)

von den folgenden Personen abgeholt werden darf:

1. \_\_\_\_\_
2. \_\_\_\_\_
3. \_\_\_\_\_
4. \_\_\_\_\_
5. \_\_\_\_\_

Neuendorf, den \_\_\_\_\_

---

(Unterschrift des/der Erziehungsberechtigten)

Ich bin/Wir sind damit einverstanden, dass mein/unser Kind an Veranstaltungen außerhalb des Kindergartens (u.a. mit öffentlichen Verkehrsmitteln, privaten PKW's usw.) unter Aufsicht des Kindergartenpersonals teilnimmt.

Gemeint sind damit Aktionen wie z.B. ein Theaterbesuch, ein Ausflug in eine Stadt oder ähnliches. Sie werden selbstverständlich vorher schriftlich informiert.

Neuendorf, den \_\_\_\_\_

---

(Unterschrift des/der Erziehungsberechtigten)

**Einzugsermächtigung für**  
**Kindergartenbeiträge des**  
**Kindergartens St. Sebastian Neuendorf**

Hiermit ermächtige ich die

**Kath. Kirchenstiftung St. Sebastian Neuendorf**  
**Kirchplatz 8**  
**97788 Neuendorf**

bis auf Widerruf, den monatlichen Kindergartenbeitrag für meine Tochter/meinen Sohn

---

(Name des Kindes)

von meinem nachstehenden Konto einzuziehen.

IBAN: \_\_\_\_\_

BIC: \_\_\_\_\_

Kreditinstitut: \_\_\_\_\_

Name und Anschrift des Kontoinhabers:

\_\_\_\_\_  
(Name und Vorname)

\_\_\_\_\_  
(Straße und Hausnummer)

\_\_\_\_\_  
(PLZ und Ort)

\_\_\_\_\_  
(voraussichtlicher Kindergarteneintritt des Kindes)

Wenn das Konto die erforderliche Deckung nicht aufweist, besteht Seitens des kontoführenden Kreditinstitutes keine Verpflichtung zur Einlösung!

\_\_\_\_\_  
Ort, Datum

\_\_\_\_\_  
Unterschrift(en)

# Kindergarten Infos per MAIL

Name: \_\_\_\_\_

Ich bin / Wir sind damit einverstanden, dass m ab sofort alle Kindergarteninformationen per Mail an mich / uns übermittelt werden.  
Bitte die Infos an folgende Adressen verschicken:

1. \_\_\_\_\_

2. \_\_\_\_\_

3. \_\_\_\_\_

Neuendorf, den \_\_\_\_\_

Unterschrift: \_\_\_\_\_

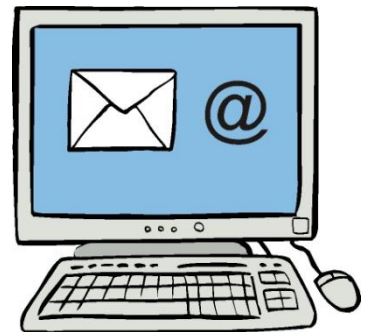



## **Kindergarten St. Sebastian Neuendorf**

1. Die Kindergartenordnung tritt in dem Moment in Kraft, in dem Ihr Kind im Kindergarten aufgenommen worden ist.
2. Das Kind muss mindestens 12 Monate alt sein (1 Jahr)!
3. Der Besuch des Kindergartens ist freiwillig.
4. Mit dem ersten Kindertag erhalten sie vom Kindergarten einen Bildungs- und Betreuungsvertrag, der für beide Seiten verbindlich einzuhalten ist. Jegliche Änderungen des Vertrages sind von beiden Seiten so früh als möglich mitzuteilen.
5. Die Kindergartengebühren können nur per Lastschrift monatlich eingezogen werden (nach vorheriger schriftlicher Einzugsermächtigung).
6. Die Kindergartengebühren sind für alle 12 Monate fällig – auch für den Monat August. Bei Kindern, die ab September die Schule besuchen wird der Monat August ebenfalls noch abgebucht.
7. Alle Kinder bis 6 Jahre müssen eine Mindestbuchungszeit von 20 Stunden einhalten. Schulkindern ist es gestattet, auch weniger Stunden zu buchen!
8. Bei kindergarteninternen Belangen ist der Leiterin Folge zu leisten. Das Hausrecht des Kindergartens liegt bei der Leiterin und der Kindergartenbeauftragten der Kirchenverwaltung.
9. Bei ansteckenden Krankheiten ist der Kindergarten umgehend zu informieren (gemäß Bundesseuchengesetz)! Dieser wiederum ist verpflichtet das Gesundheitsamt in Kenntnis zu setzen. Meldepflichtige Krankheiten entnehmen Sie dem schriftlichen Merkblatt, dass Ihnen bei Kindertageeintritt ausgehändigt wurde.
10. Die derzeitigen Öffnungszeiten (mit Mittagsbetreuung) können sich jeweils zum Beginn eines Jahres ändern. In Ausnahmefällen ist eine Änderung auch während des Jahres möglich.
11. Änderungen der Buchungszeiten sind in Ausnahmefällen auch während des Jahres kostenfrei möglich. Allerdings können Umbuchungswünsche nur solange erfüllt werden, wie es keine personellen Arbeitszeitveränderungen nach sich zieht.
12. Buchungszeitänderungen müssen bis zum 15. des Vormonats schriftlich vorliegen (neuer Buchungszettel).
13. Die Bring- und Abholzeiten sind einzuhalten, d.h., dass Sie Ihr Kind so abholen müssen, dass Sie mit Ende der Abholzeit die Einrichtung verlassen haben.
14. Einmal jährlich wird ein Elternbeirat bestehend aus mind. sechs Personen gewählt.

15. Ihr Kind ist auf dem Weg zum Kindergarten und auf dem Weg nach Hause über den Kindergarten versichert.
16. Bei Verlust, Beschädigung oder Verwechslung von Garderobe, Ausstattung oder privatem Spielmaterial übernimmt der Kindergarten keine Haftung.
17. Die Mithilfe der Eltern bei Festen (z.B. Kindergartenfest), Aktionen (z.B. Altpapiersammlungen) und anderen Veranstaltungen ist in jedem Kindergartenjahr **Pflicht!**
18. Abmeldungen von Kindern bis 6 Jahren werden grundsätzlich nur zum 31. August akzeptiert (ausgenommen Wegzug); bis spätestens 31. Mai muss die Abmeldung vorliegen.
19. Ein Kind kann mit vierwöchiger Kündigungsfrist vom weiteren Kindergartenbesuch ausgeschlossen werden. Gründe hierfür sind:
  - a) Wenn der Kindergartenplatz ohne Angaben von Gründen über einen längeren Zeitpunkt (ab 4 Wochen) nicht in Anspruch genommen wurde und gleichzeitig andere Kinder auf der Warteliste stehen.
  - b) Wenn eine sinnvolle pädagogische Förderung des Kindes nicht mehr möglich ist.
  - c) Wenn wiederholt gegen die Kindergartenordnung verstoßen wurde.
  - d) Wenn beim Kindergartenbeitrag und/oder bei sonstigen Gebühren ein Rückstand von mehr als zwei Monaten vorliegt.
20. Die Schulkinder werden im Kindergarten betreut, können ihre Hausaufgaben erledigen, aber die letzte Kontrolle unterliegt den Eltern. Der Kindergarten zwingt die Kinder nicht zur endgültigen Erarbeitung der Hausaufgaben.
21. Während der schulfreien Zeit (z.B. Ferien), in der der Kindergarten geöffnet hat, ist ein ganztägiger Besuch der Einrichtung im Elternbeitrag enthalten.
22. Schulkinder dürfen mit der schriftlichen Erlaubnis (mit Uhrzeit) der Eltern den Weg nach Hause alleine antreten.

---

(Beauftragte der Kath. Kirchenstiftung St. Sebastian Neuendorf)

